杉4.00m
酒田市産

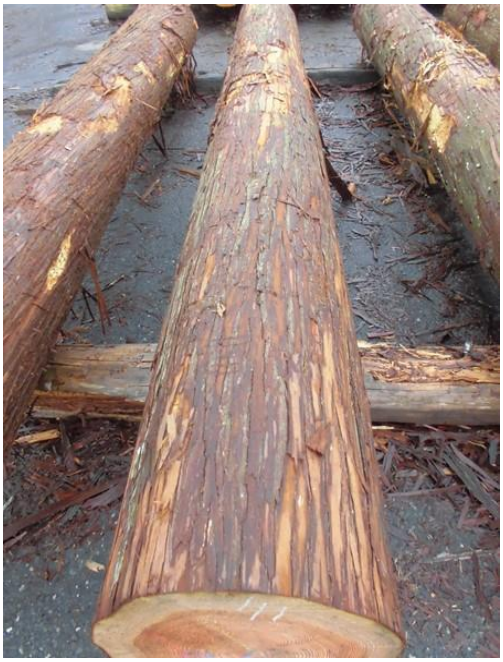

杉4.00m

酒田市産

杉4.00m

酒田市産

杉4.00m

酒田市産

114

杉4.00m

酒田市産

115

杉4.00m

酒田市産

116

杉4.00m

酒田市産

杉4.00m

酒田市産

118

杉4.00m

酒田市産

119

杉4.00m

酒田市産